

PRINTEMPS 2026

TEMPS LIBRE



CAMP DE JOUR



**LE CAMP DE JOUR « PLAISIRS D'ÉTÉ »
AURA LIEU DU 25 JUIN AU 12 AOÛT.**

Tous les détails à la page 5.

PROGRAMME CIRCONFLEXE- PRÊT-POUR-BOUGER

Vous pouvez désormais emprunter gratuitement de l'équipement sportif et récréatif à la bibliothèque Marie-Didace! Tous les détails à la page 2.



Construction du toit de la patinoire Bleu Blanc Bouge, parc Simard (50, chemin des Patriotes)

EMPRUNTEZ GRATUITEMENT DE L'ÉQUIPEMENT SPORTIF ET RÉCRÉATIF À LA BIBLIOTHÈQUE MARIE-DIDACE!

Grâce au programme circonflexe-Prêt-pour-bouger, vous pouvez désormais emprunter gratuitement divers équipements (matériel de badminton, raquettes de pickleball, jeu de poches, etc.) à la bibliothèque Marie-Didace (3015, place des Loisirs).

Il suffit de réserver d'abord en ligne dans le catalogue ou encore de vous rendre directement à la bibliothèque Marie-Didace. La carte accès Sorel-Tracy est obligatoire.



Pour consulter la liste complète des items disponibles et effectuer une réservation, rendez-vous sur le site Web des bibliothèques.

Ce projet est rendu possible grâce à la contribution du ministère de l'Éducation et de Loisir Sport Montérégie, dans le cadre du programme circonflexe-Prêt-pour-bouger.

circonflexe
Prêt-pour-bouger



MOT DU MAIRE



maire@ville.sorel-tracy.qc.ca

SAISON PRINTANIÈRE 2026 ET JEUX DU QUÉBEC 2029

Avec l'arrivée du printemps, la nature reprend vie et redonne à Sorel-Tracy tout son éclat. Après les mois froids, notre territoire se transforme en un lieu idéal pour profiter des activités de plein air et de l'offre culturelle des organismes de notre région.

En attendant le retour des beaux jours, plusieurs projets municipaux avancent à bon rythme. Les travaux du complexe aquatique progressent comme prévu, et le chantier de la patinoire Bleu Blanc Bouge a repris ses activités, alors que prend forme la toiture en bois qui recouvrira la glace. La réouverture des infrastructures sportives extérieures approche, tout comme l'aménagement de nos nouveaux terrains de pickleball.

Pendant ce temps, la Ville poursuit ses démarches en vue d'accueillir la 63^e Finale des Jeux du Québec à l'été 2029. L'appui confirmé de nombreux partenaires sportifs, institutionnels, culturels, communautaires et financiers démontre une forte mobilisation locale pour attirer cet événement sportif destiné aux jeunes.

Nous demeurons persuadés que, grâce à l'engagement de partenaires, de citoyennes et de citoyens comme vous, nous continuerons de faire rayonner le sport et les valeurs qu'il véhicule au sein de notre communauté.

L'avenir de Sorel-Tracy se construit avec vous. Merci de contribuer, jour après jour, à faire de notre ville un milieu de vie fier, vivant et rassembleur.

Bon printemps !

Patrick Pélouin, maire



COORDONNÉES ET HORAIRES

SERVICE DU LOISIR ET MILIEU DE VIE (CENTRE CULTUREL)

3015, place des Loisirs
450 780-5600, poste 4400
loisirs@ville.sorel-tracy.qc.ca
ville.sorel-tracy.qc.ca

HORAIRE RÉGULIER (JUSQU'AU 1^{ER} MAI)

Lundi au jeudi 8 h 15 à 12 h · 13 h 15 à 16 h 30
Vendredi 8 h 15 à 12 h · 13 h 15 à 15 h 30
Samedi et dimanche Fermé

HORAIRE À PARTIR DU 4 MAI

Lundi au jeudi 8 h à 12 h · 13 h à 16 h 30
Vendredi 8 h à 12 h
Samedi et dimanche Fermé

FERMETURE DES BUREAUX ADMINISTRATIFS

3 au 6 avril (congé de Pâques)

18 mai (congé de la Journée nationale des patriotes)

24 juin (congé de la fête nationale)

1^{er} juillet (congé de la fête du Canada)



RENSEIGNEMENTS GÉNÉRAUX & INSCRIPTIONS



INSCRIPTIONS

COURS DE PLANCHE À ROULETTES ET ACTIVITÉS CULTURELLES

Les inscriptions débuteront le **jeudi 9 avril à 17 h 30**.
Pour tous les détails, rendez-vous aux **pages 4, 6 et 9**.

CAMP DE JOUR

Les inscriptions débuteront le **mercredi 6 mai à 17 h 30**, selon certaines modalités.

Pour tous les détails, rendez-vous à la **page 5**.

LOCATION DE SALLES ET PLATEAUX SPORTIFS

La Ville de Sorel-Tracy offre plusieurs types de salles en location qui peuvent répondre à vos besoins.

Pour la réservation d'un plateau sportif, un délai de 24 heures est requis, du lundi au jeudi. Pour les réservations de fin de semaine, vous devez réserver au plus tard le vendredi à 10 h.

Vous pouvez soumettre une demande de réservation en ligne, au ville.sorel-tracy.qc.ca, sous la rubrique « Loisirs », en cliquant sur « Location de salles municipales ».

Vous pouvez également procéder à la réservation par téléphone.

☎ 450 780-5600, poste 4400

DANS CE NUMÉRO

- 03 Renseignements généraux et inscriptions
- 04 Cours et ateliers
- 05 Camp de jour
- 06 Bibliothèques
- 09 Maison des gouverneurs
- 12 Activités libres
- 14 Installations récréatives
- 18 Organismes
- 20 Explorez votre ville

MODES DE PAIEMENT

PAIEMENT EN LIGNE

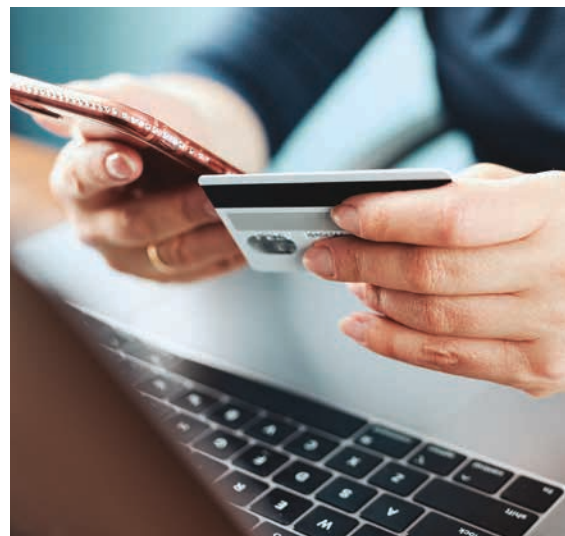



COURS ET ATELIERS

ASSOCIATION DE BASEBALL AMATEUR DU BAS-RICHELIEU

L'Association de baseball amateur du Bas-Richelieu (ABABR) offre l'occasion aux jeunes de pratiquer le baseball, ce sport d'été convivial qui développera tant leur agilité que leur intelligence sur le jeu.

Baseball récréatif été 2026

- 👤 Dès 4 ans
- 💰 Selon le niveau
- 🔗 ababr.net

SOREL-TRACY NATATION: CAMP DE JOUR SPORTIF

Sorel-Tracy Natation offre un camp de jour sportif combinant la natation ainsi que divers sports, tels que le volleyball, le mini-basketball, le soccer, le dek hockey, les arts martiaux et la gymnastique.

- 👤 5 à 13 ans
- 📅 Dès le 22 juin
- 💰 225 \$ à 250 \$ par semaine (selon le type de camp choisi)
- 📍 Piscine Laurier-R.-Ménard (3035, place des Loisirs)
- 🔗 Inscriptions en cours: soreltracynatation@hotmail.com
- 📱 Sorel-Tracy Natation

FORMATIONS DE SAUVETAGE

Tu aimerais exercer la fonction de sauveteur ou de moniteur de natation? Les formations te permettant d'y parvenir sont offertes gratuitement et en continu à la piscine Laurier-R.-Ménard. Il suffit de nous contacter afin de déterminer ton niveau d'habileté et de réserver ta place dans le groupe de formation approprié.

- 👤 11 ans et +
- 📅 Les sessions de formation débutent dès qu'un nombre suffisant de personnes sont inscrites.
- 💰 À déterminer
- 📍 450 780-5600, poste 4400



POUR PLUS DE RENSEIGNEMENTS À PROPOS DES FORMATIONS ▶



COURS DE PLANCHE À ROULETTES

- 📅 Les dimanches, du 3 mai au 7 juin (6 cours) Nombre de places limité
- 👤 6 ans et +
- 🔗 En collaboration avec Method Skateboard loisirs@ville.sorel-tracy.qc.ca 450 780-5600, poste 4400
- 💰 140 \$
- 📍 Parc de planche à roulettes (95, chemin des Patriotes)



INSCRIPTIONS EN LIGNE
DÈS LE 9 AVRIL À 17 H 30

INITIATION (1^{ère} INSCRIPTION)

Apprentissage des techniques de base
📅 13 h 30 à 14 h 30

PROGRESSION (NIVEAU INTERMÉDIAIRE)

Maîtrise des techniques de base et développement
📅 14 h 35 à 15 h 35

PLANCHISTE AVANCÉ

Figures avancées, créativité et autonomie sur les modules

📅 15 h 40 à 16 h 40

Planche et équipement de protection fournis gratuitement, au besoin.



KINO GYM-ATOUT

DIFFÉRENTS TYPES D'ABONNEMENT DE 1 À 12 MOIS

INCLUANT

- Évaluation de la condition physique
- Programme d'entraînement personnalisé



PROGRAMMES JEUNESSE

FÊTE D'ENFANTS

- 5 à 12 ans
- Forfaits avec ou sans escalade
- 3 heures d'animation
- Plusieurs activités offertes!

LOCATION DE GYMNASÉ

- Pour une fête ou une réunion entre amis!
- Forfait de 3 heures



COURS EN GROUPE

DÈS LE 13 AVRIL

PILATES (10 semaines)

MISE EN FORME POUR AÎNÉS (8 semaines)

PROGRAMMES CÉGEP/MUNICIPALITÉS

CÉGEP SOREL TRACY **Centre sportif**

3000, BOULEVARD DE TRACY, SOREL-TRACY

450 743-9127

www.cegepst.qc.ca/centre-sportif



SPÉCIAL 3 MOIS ÉTÉ : DU 17 MAI AU 20 JUIN

JOIGNEZ-NOUS!





CAMP DE JOUR PLAISIRS D'ÉTÉ

SERVICE D'ANIMATION ESTIVALE OFFERT
DU JEUDI 25 JUIN AU MERCREDI 12 AOÛT



SITES D'ANIMATION

- Colonie des Grèves: 10 350, route Marie-Victorin, Contrecoeur
- École secondaire Fernand-Lefebvre: 265, rue De Ramezay, Sorel-Tracy



CAMP DE JOUR
MUNICIPAL
CONFORME

2026

SERVICE D'ANIMATION

- ☑ Lundi au vendredi: 7 h 15 à 17 h 15
70 \$/semaine (sauf si inscriptions tardives)

Pour plus de renseignements concernant l'offre de service et les dispositions pour l'été 2026, consultez la page « Camp de jour Plaisirs d'été », dans la section Loisirs du site Internet de la Ville (ville.sorel-tracy.qc.ca).

- 📞 450 780-5600, poste 4400

SOIRÉE D'INFORMATION

- ☑ Mardi 28 avril, 18 h 30
- 📍 Centre culturel (3015, place des Loisirs)
- ❓ Sur inscription en envoyant un courriel avec votre nom et vos coordonnées à plaisirsdete@ville.sorel-tracy.qc.ca



INSCRIPTIONS EN LIGNE

La carte accès Sorel-Tracy est obligatoire pour faire l'inscription de votre enfant.

Assurez-vous dès maintenant:

- Que la carte accès Sorel-Tracy de votre enfant sera valide au moment de l'inscription.
- Qu'un compte soit créé pour le parent (ou la personne responsable de l'enfant) sur la plateforme d'inscriptions en ligne, que les informations y soient à jour et que tous les enfants liés à cette personne soient identifiés.

PÉRIODE D'INSCRIPTIONS OFFICIELLE: DÈS LE MERCREDI 6 MAI, 17 H 30, SELON LES MODALITÉS SUIVANTES:

- Du mercredi 6 mai, 17 h 30, au mercredi 20 mai, minuit: priorité d'inscription aux résidents de Sorel-Tracy seulement;
- Du jeudi 21 mai au dimanche 31 mai: inscriptions pour tous, selon les places disponibles.

Nous recommandons fortement aux parents d'inscrire leurs enfants pour le nombre de semaines nécessaires pendant la période d'inscriptions officielle.

INSCRIPTIONS TARDIVES À PARTIR DU 1^{er} JUIN: MODALITÉS (NOUVEAUTÉ)

- Selon les places disponibles, jusqu'au mardi midi précédent la semaine désirée
- **Tarification majorée** de 3 \$/semaine
- Paiement complet exigé, sans possibilité de paiements préautorisés.



SORTIES SPÉCIALES

Trois (3) sorties non-obligatoires seront offertes durant l'été.

Modalités d'inscriptions:

- Mêmes dates que pour l'animation (**nouveauté**)
- L'enfant doit être inscrit à la semaine de camp
- Aucun rabais ou remboursement applicable aux sorties spéciales
- Achat du chandail obligatoire à l'inscription (\$) (**nouveauté**).

ANNULATION

- Acceptée jusqu'au mardi midi précédent la semaine visée.
- Une demande d'annulation doit être transmise par courriel (seulement) à loisirs@ville.sorel-tracy.qc.ca (**nouveauté**).
- Frais d'annulation applicable au montant du remboursement (un seul frais par demande, peu importe le nombre de semaines/enfants concernés).

TARIFICATION PRÉFÉRENTIELLE



Les modalités et critères de nos différentes tarifications préférentielles sont disponibles sur le site Internet de la Ville.





HORAIRE

Lundi et mardi 10 h à 17 h
 Mercredi et jeudi 10 h à 20 h
 Vendredi, samedi, dimanche 10 h à 17 h

BIBLIOTHÈQUES FERMÉES

5 et 6 avril (congé de Pâques)

18 mai (congé de la Journée nationale des patriotes)

- 450 780-5600, poste 4753
- Marie-Didace**: 3015, place des Loisirs
- « **Le Survenant** »: 145, rue George
- Bibliothèques de Sorel-Tracy
- Catalogue en ligne disponible sur: bibliovst.inlibro.net



Programmation complète des activités dans le calendrier des événements



BIBLIOTHÈQUES

INSCRIPTIONS REQUISES POUR L'ENSEMBLE DE LA PROGRAMMATION

Les inscriptions débuteront le 9 avril à 17 h 30 (ville.sorel-tracy.qc.ca).
Il sera possible de s'inscrire jusqu'au jour de l'activité, si des places sont disponibles.

PROGRAMMATION JEUNESSE

Bibliothèque « Le Survenant »

HEURE DU CONTE

Viens écouter de belles histoires ce printemps!
L'horaire complet est disponible en ligne.

ATELIER DÉCOUVERTE: CASSE-TÊTES 3D

Relevez le défi d'assembler un casse-tête en 3D, seul ou entre amis (parmi les modèles disponibles: Titanic, Orient-Express, caserne de pompiers, manoir, etc.).

- 10 ans et plus*
- Samedi 25 avril, 13 h 30 à 16 h

*Toutes les personnes participantes, adultes ou enfants, doivent s'inscrire.

ATELIER SCIENTIFIQUE: MICRO-BIT

Animation: Les Neurones atomiques

Découvre comment régler le Micro-bit, ce microcontrôleur conçu pour l'apprentissage de la programmation.

- 9 à 14 ans
- Vendredi 1^{er} mai, 10 h 15 à 11 h 45 (pédagogique)



INITIATION AU MONDE ANIMAL

Animation: Éducazoo

Lors de cet atelier, tu découvriras différentes espèces qui te sont peut-être méconnues.

- 18 mois à 6 ans (accompagné(e) d'un parent)
- Samedi 2 mai, 10 h 10 ou 11 h 25



ATELIER DÉCOUVERTE: ODEURS ET SAVEURS

Animation: Agro-Passion

Viens éveiller tous tes sens grâce aux fines herbes. Jeux d'association, dégustation et fabrication du bonhomme « HERBU ».

- 4 à 11 ans
- Samedi 16 mai, 10 h 30 à 11 h 30

ATELIER DE FINES HERBES

Viens démarrer tes propres semis de fines herbes, que tu pourras ensuite rapporter à la maison.

- 4 à 10 ans (8 ans et moins accompagné(e) d'un adulte)
- Vendredi 5 juin, 10 h 15 ou 11 h 15 (pédagogique)

PROGRAMMATION ADOS

👤 12 à 18 ans
📍 Bibliothèque « Le Survenant »

ATELIERS D'ART-THÉRAPIE

Animation: Frédérique Pelletier,
artiste en arts visuels

EMPREINTES DE SOI

Trace un amalgame de lignes et de mots pour dévoiler ton monde intérieur.

📅 Dimanche 12 avril, 13 h 30 à 15 h 30



TABLEAU DE VISUALISATION POSITIVE

Illustre tes désirs les plus chers à travers les images, les couleurs et les mots.

📅 Dimanche 10 mai, 13 h 30 à 15 h 30

PEINTURE POINT PAR POINT

Attribue une couleur à tes émotions et crée une image point par point.

📅 Dimanche 14 juin, 13 h 30 à 15 h

ATELIERS CRÉATIFS

PEINTURE EN RELIEF À LA COLLE CHAUDE

Crée des reliefs sur la toile à l'aide de colle chaude et de peinture acrylique.

📅 Jeudi 23 avril, 18 h 30 à 20 h

PEINTURE SUR DISQUE VINYLE 33 TOURS

Que dirais-tu de transformer un disque vinyle 33 tours en œuvre d'art grâce à diverses techniques de peinture?

📅 Jeudi 28 mai, 18 h 30 à 20 h

CERCLE CHROMATIQUE ET SPIRALE DE VERRE

Explore les couleurs, le mouvement et la matière.

📅 Jeudi 18 juin, 18 h 30 à 20 h

LA PHOTO AVEC CELLULAIRE OU TABLETTE

Animation: NathB

Atelier avec volets théorique et pratique.

📅 Vendredi 1^{er} mai, 13 h à 16 h (pédagogique)

ATELIER D'IMPROVISATION

Animation: Philippe Côté, acteur

Viens t'exprimer de manière créative et t'amuser grâce à diverses techniques de jeu théâtral.

📅 Samedi 16 mai, 13 h 30 à 16 h

ATELIER DE MAQUILLAGE POUR ENFANTS

Animation: Stéphanie Brunelle

Tu pourras réaliser divers types de maquillages à partir de techniques de base.

📅 Vendredi 5 juin, 13 h 30 à 16 h 30



Avec la participation financière de

Québec

PROGRAMMATION ADULTES

📍 Bibliothèque « Le Survenant »

CLUBS DE LECTURE

ROMANCE

Réflexion et discussion autour de deux romans:

- *Tout me ramène à toi*, de Melissa Wiesner
- *Tu n'aurais pas dû venir ici*, de Jeneva Rose

📅 Jeudis 23 avril et 21 mai, 19 h à 20 h 30

UN LIVREL CANADA

Réflexion et discussion autour du roman *Ce que je sais de toi*, d'Éric Chacour, dans le cadre du club de lecture numérique national *Un livrel Canada*.

📅 Mercredis 15 et 29 avril, 19 h à 20 h 30

PAUSE CINÉMA

Venez visionner des documentaires spécialement sélectionnés pour vous.

Les enfants du large

📅 Mercredi 22 avril, 13 h 30

Géométries variables

📅 Mercredi 20 mai, 13 h 30

Étoile du Nord

📅 Mercredi 10 juin, 13 h 30

La description des films sélectionnés est disponible dans le calendrier des événements, sur le site Web de la Ville.

Aucune inscription requise.

CONFÉRENCES ET ATELIERS

RESSOURCES NUMÉRIQUES DES BIBLIOTHÈQUES

Apprenez à utiliser les ressources numériques des bibliothèques de Sorel-Tracy et explorez leur contenu varié.

📅 Mardi 28 avril, 13 h 30 à 15 h



LE CONTRÔLE ÉCOLOGIQUE DES RAVAGEURS ET DES MALADIES

Animation: Yves Gagnon, auteur-jardinier

En collaboration avec le Mouvement écologique du comté de Richelieu

Découvrez comment neutraliser les ennemis de votre jardin tout en respectant l'environnement.

📅 Mercredi 29 avril, 18 h 30 à 21 h

LES CLÉS POUR UNE FIN D'ANNÉE RÉUSSIE

Animation: Stéphanie Demers, professionnelle de l'éducation

Développez des stratégies simples afin d'aider votre enfant à se préparer aux évaluations de fin d'année.

📅 Jeudi 7 mai, 19 h à 20 h 15



SÉANCE D'INFORMATION: LE TESTAMENT ET LE MANDAT DE PROTECTION

Animation: M^e Marie-Philippe Mongeau, notaire

Pour mieux planifier votre testament et en apprendre davantage sur le mandat de protection.

📅 Mardi 12 mai, 14 h à 15 h 30

NUTRITION PRATIQUE

Animation: Catherine Paul, nutritionniste-diététiste

Améliorez la qualité nutritive de votre assiette et contribuez à votre santé globale.

📅 Mardi 19 mai, 13 h 30 à 15 h



JARDINER SANS PESTICIDE, SANS DÉSHERBAGE ET SANS EFFORT

Animation: Serge Fortier

En collaboration avec le Mouvement écologique du comté de Richelieu

Lors de cette conférence, huit principes naturels seront abordés.

📅 Mercredi 20 mai, 18 h 30 à 21 h

CES PLANTES DONT ON DEVRAIT SE MÉFIER

Animation: Linda Dufault, jardins Les Bouquets Garnis

En collaboration avec le Mouvement écologique du comté de Richelieu

Apprenez à identifier et contrôler les végétaux envahissants.

📅 Mercredi 3 juin, 18 h 30 à 20 h



ATELIER: LA PHOTO AVEC CELLULAIRE OU TABLETTE

Animation: NathB

Cet atelier vous permettra de développer votre aisance à faire de la photo grâce aux volets théorique et pratique.

📅 Samedi 2 mai, 13 h à 16 h

INFO OU DÉSINFO? MODE D'EMPLOI

Animation: Marie-Ève Martel, Centre québécois d'éducation aux médias et à l'information

Découvrez comment circule la désinformation, afin de développer votre esprit critique face aux contenus que vous consultez.

📅 Mercredi 6 mai, 13 h 30 à 14 h 45

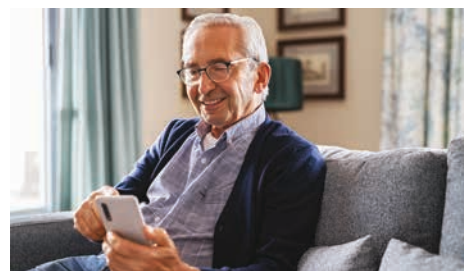

FORMATION: GESTION DES ALLERGIES

Animation: Médi-Soins

Au terme de cette formation, vous serez en mesure de reconnaître les différents symptômes et particularités des allergies, et d'intervenir en cas de réaction allergique grave, notamment au moyen d'un auto-injecteur EpiPen.

👤 10 ans et plus*

*Toutes les personnes participantes, adultes ou enfants, doivent s'inscrire.

📅 Mercredi 27 mai, 19 h à 20 h

MAISON DES GOUVERNEURS

(90, CHEMIN DES PATRIOTES)

EXPOSITION INTÉRIEURE

HORAIRE RÉGULIER
(JUSQU'AU 21 JUIN)

Jeu. au dim.

10 h à 16 h

Découvrir l'exposition autrement

Vous pouvez réserver une visite commentée pour votre groupe, en contactant l'équipe de la Maison des gouverneurs.

450 780-5600, poste 4400
loisirs@ville.sorel-tracy.qc.ca

Programmation complète et inscriptions aux activités de la Maison des gouverneurs dans le calendrier des événements:



MARTIN COURNOYER L'ALCHIMIE DES FORMES

Avec *L'Alchimie des formes*, Martin Cournoyer transforme lignes et entrelacs en un monde étrange peuplé de personnages et de créatures déjantées, oscillant entre abstraction et figuration.

Jusqu'au 11 juin

Découvre cette exposition à ta façon grâce au guide ludique « La P'tite visite en arts »!



ATELIER LIBRE: COLORIE L'EXPO!

Viens colorier, peindre ou encore ajouter tes propres motifs sur de grandes affiches qui ont été imaginées par l'artiste Martin Cournoyer, puis installées au deuxième étage. Tu contribueras ainsi à la création d'une œuvre d'art urbain évolutive.

Familial

Pour toute la durée de l'exposition *L'Alchimie des formes*

LES DIMANCHES FABUL'ART

TOUS LES SPECTACLES SONT PRÉSENTÉS GRATUITEMENT À 13 H 30 À LA MAISON DES GOUVERNEURS.

Vous pouvez réserver gratuitement votre place par téléphone au 450 780-5600, poste 4400, ou en ligne, à ville.sorel-tracy.qc.ca



É.T.É. SUR CES EAUX

19 avril

É.T.É réinvente la musique traditionnelle québécoise et acadienne dans un spectacle vibrant, inspiré par la mer. Entre folk, jazz, rock et classique, les arrangements raffinés et énergiques offrent une traversée musicale riche en émotions.



KAROLANE MILLETTE LA TÊTE HAUTE

10 mai

Karolane Millette rayonne sur scène avec son bonheur contagieux et sa sensibilité à fleur de peau. Dans *La tête haute*, elle célèbre l'humain dans toute sa vulnérabilité, avec des chansons lumineuses et sincères qui inspirent à grandir, à aimer et à évoluer. Un spectacle vibrant, authentique et profondément touchant.

LA MAISON CRÉATIVE

DES ATELIERS D'ART
POUR TOUS LES GOÛTS!

STUDIO COLLECTIF DES GOUVERNEURS

Profitez d'un espace inspirant pour créer, échanger avec d'autres passionnés et travailler à votre rythme, quelle que soit votre discipline* (peinture, dessin, écriture, musique, etc.).

- 📅 **Jeudis** 9-23 avril, 7-21 mai, 4 juin
- 📅 **Dimanches** 12 avril, 3 mai, 7 juin, 13 h à 15 h 30
- ❓ Aucune inscription requise

*Vous devez apporter votre matériel.
(Crayons et cahiers de coloriage inspirés de traditions artistiques également disponibles)



ENGAGÉS ET CRÉATIFS POUR LA TERRE



À l'occasion du Jour de la Terre, viens exprimer tes rêves, tes valeurs et tes idées d'actions environnementales à travers une œuvre collective grand format!

- 👤 5-12 ans (8 ans et moins accompagné(e) d'un adulte)
- 📅 Samedi 18 avril, 10 h à 12 h
- ❓ Inscriptions en ligne



L'ART EN MINIATURE: FABRIQUE TON MUSÉE IMAGINAIRE

Viens créer ton propre mini musée portatif. Choisis tes œuvres coup de cœur des peintres connus, ajoute ta création personnelle et deviens le conservateur de ton exposition unique!

- 👤 9-16 ans
- 📅 Samedi 9 mai, 13 h 30 à 15 h 30
- ❓ Inscriptions en ligne



À LA MANIÈRE DES GRANDS ARTISTES: LES DRÔLES D'ÉLÉPHANTS DE DALI

Lors de cet atelier inspiré du monde étrange et merveilleux de Salvador Dali, tu façonneras ton propre éléphant à pattes géantes, avant de l'ajouter à une grande œuvre collective. Puis, nous imaginerons ensemble une histoire surréaliste se déroulant dans l'univers de nos curieux pachydermes.

- 👤 5-12 ans (8 ans et moins accompagné(e) d'un adulte)
- 📅 Samedi 23 mai, 10 h à 12 h
- ❓ Inscriptions en ligne



ENCART CULTUREL

EXPOSITION PHOTOS GRANDS FORMATS EXTÉRIEURE

- 📅 28 mai 2026 au 30 avril 2027
- 📅 Vernissage public: jeudi 28 mai, 17 h à 19 h
- 📍 Parc Regard-sur-le-Fluve
(5, rue Saint-Pierre)

CLUB PHOTO SOREL-TRACY DE LA NATURE AU PATRIMOINE BÂTI

Par leurs photographies et leur créativité, les membres du Club photo Sorel-Tracy désirent vous faire voir les plus beaux attraits de la région de Sorel-Tracy.



CENTRE DES ARTS CONTEMPORAINS DU QUÉBEC À SOREL-TRACY

MICRO OUVERT: OFFREZ UNE PRESTATION SUR SCÈNE

- 👤 Tous
- 📅 Mercredis 1^{er} avril et 6 mai, 19 h

ATELIER DE GUITARE GODIN (DÉMONSTRATION)

- 👤 Tous
- 📅 Mercredi 13 mai, 19 h
- ❓ Inscriptions sur place

- ❓ Pour connaître la programmation complète:
coordonnateur@cacqst.ca



THÉÂTRE LA DOUBLURE

LES VACANCES

Présentation de la pièce de théâtre *Les vacances*, une comédie dramatique interprétée par Daphné St-Georges et Kim Barsalo.

- 📅 25 avril, 1^{er} et 2 mai, 20 h - 26 avril et 3 mai, 14 h
- 📍 Café-théâtre Les Beaux Instants (3015, place des Loisirs)
- ❓ Billets en vente à la librairie Marcel Wilkie
- ❓ 450 743-8782
- 📱 Théâtre La Doublure

TENNIS

Tous les terrains sont éclairés et sans surveillance.

OUVERTURE DU DÉBUT MAI À OCTOBRE

PARC ÉCOLE FERNAND-LEFEBVRE

🕒 Tous les jours, 9 h à 23 h*
2 terrains

PARC ÉCOLE BERNARD-GARIÉPY

🕒 Tous les jours, 9 h à 23 h*
6 terrains

PARC RÉAL-LEMIEUX

🕒 Tous les jours, 9 h à 23 h
2 terrains

PARC DES BATEAUX BLANCS

🕒 Tous les jours, 9 h à 23 h
2 terrains

* En semaine, durant la période scolaire, de 17 h à 23 h.

L'horaire est modifiable sans préavis.

PICKLEBALL

Tous les terrains sont éclairés et sans surveillance.

PARC-ÉCOLE FERNAND-LEFEBVRE

🕒 Tous les jours, 9 h à 23 h*
6 terrains

* En semaine, durant la période scolaire, 17 h à 23 h.

L'horaire est modifiable sans préavis.



NATATION ET BAIN LIBRE

📍 Piscine Laurier-R.-Ménard
(3035, place des Loisirs)

Pour consulter l'horaire, rendez-vous sur la page Piscine et jeux d'eau, sur le site Web de la Ville:



Des plans de mise en forme aquatique (natation, musculation et autres) sont disponibles sur toutes les pages horaires.

💰 Gratuit

PERFECTIONNEMENT AQUATIQUE POUR TOUS

Disponible, sur réservation

💰 34,75 \$/heure (enfant) ou 39,96 \$/heure (adulte)

📞 450 780-5600, poste 4400

📍 3035, place des Loisirs



ACTIVITÉS LIBRES

COFFRES À JOUETS COMMUNAUTAIRES

Dans certains parcs, un coffre rempli de jouets et d'équipements est mis à la disposition des citoyennes et des citoyens dans le but d'animer les milieux de vie et de favoriser le jeu libre et actif.

Le matériel de jeu, adapté pour la saison, sera ajouté aux coffres à jouets dès que les parcs et les aires de jeux seront accessibles, vers la mi-mai.

OÙ SONT LES COFFRES ?

- Parc Avignon (1800, rue Avignon)
- Parc Bibeau (560, rue des Chênes)
- Parc Dorimène-Desjardins (5350, rue des Soleils)
- Parc du Marquis (295, rue du Marquis)
- Parc Monseigneur-Nadeau (330, rue Monseigneur-Nadeau)

COMMENT EN PROFITER ?

Moyennant un dépôt de sécurité de 10 \$, il est possible d'emprunter une clé en se présentant à la réception du Service du loisir et milieu de vie (3015, place des Loisirs) durant les heures d'ouverture.

📞 450 780-5600, poste 4400



BOÎTES À LIVRES

PRENEZ UN LIVRE, DONNEZ UN LIVRE!

Le principe des boîtes à livres est de permettre le partage. Lorsque vous prenez un livre, vous devez en donner un à votre tour afin d'assurer le bon fonctionnement de ce merveilleux outil.

Dix boîtes à livres seront installées à travers différents parcs, dès que la température le permettra.

📞 450 780-5600, poste 4753

📅 Dès le début du mois de mai

(ou dès que la température le permettra)



LA FÊTE DU VOISINAGE 2026



Quelle qu'en soit sa forme, l'invitation est lancée! Organiser une fête dans votre quartier, c'est très simple, il suffit de le décider! Le lieu est facile à trouver: la cour de votre maison, la rue, le parc de quartier...

Regroupez-vous avec vos voisines et vos voisins pour organiser ensemble votre Fête du voisinage: un barbecue, une activité sportive, une

fête animée... Libre à vous de choisir la formule qui vous plaira!

La Ville peut vous aider, informez-vous!

Vous trouverez plus de détails au ville.sorel-tracy.qc.ca

📅 Au moment qui vous convient

📞 450 780-5600, poste 4400

DE JUIN À SEPTEMBRE

Le Biophare offre la promenade littéraire en version guidée!

SOREL-TRACY
une ville
à raconter

La promenade littéraire

Pour plus d'informations ou pour une réservation, communiquez avec le Biophare au 450 780-5740

LA PROMENADE LITTÉRAIRE

Une ville à raconter, c'est l'occasion de découvrir le patrimoine littéraire de Sorel-Tracy et de sa région à travers une promenade qui débute au Biophare et qui vous entraîne dans les rues du centre-ville.

Apprenez-en davantage en visitant le unevillearaconter.com



INSTALLATIONS RÉCRÉATIVES



Credit: Philippe Manning

LES TRAVAUX DU NOUVEAU COMPLEXE AQUATIQUE DE SOREL-TRACY VONT BON TRAIN!

En date du 26 janvier 2026, le chantier était complété à environ 50 %. L'échéancier, de même que le budget alloué au projet sont tous deux respectés.

L'enveloppe extérieure du bâtiment est pratiquement terminée et le personnel ouvrier s'affaire maintenant à mettre en place le bassin, les vestiaires, les salles multifonctionnelles ainsi que toutes les différentes parties qui composeront l'intérieur du bâtiment. L'ouverture au public est prévue en 2027.

Saviez-vous que:

- Environ 45 000 bloc de béton ont été utilisés pour les murs intérieurs;
- Plus de 45 kilomètres de câbles électriques sont requis pour l'ensemble du projet;
- En moyenne, de 50 à 60 travailleuses et travailleurs sont présent(e)s sur le site à temps plein.

GRÂCE À UNE CAMÉRA INSTALLÉE
À PROXIMITÉ DU CHANTIER, VOUS
POUVEZ SUIVRE L'ÉVOLUTION DES TRAVAUX
EN DIRECT SUR NOTRE SITE WEB:



LE BIOPHARE PRÉSENTE

CONFLUENCE

Une immersion entre fleuve et rivière

NOUVELLE EXPOSITION PERMANENTE

Biophare 
Explorer | Éduquer | Protéger

biophare.com



Parc Dorimène-Desjardins (5350, rue des Soleils)

COUP D'ŒIL SUR LE PARC DORIMÈNE-DESJARDINS

📍 5350, rue des Soleils

Le parc Dorimène-Desjardins, véritable oasis de verdure en bordure de la rivière Richelieu, offre des activités pour tous les goûts. En plus d'une rampe de mise à l'eau et d'un grand stationnement, on peut y trouver des terrains de soccer, de baseball et de spikeball, une aire de jeux pour enfants, un chalet de service avec toilettes de même que des tables à pique-nique, un coffre à jouets communautaire, etc. Ce parc a été nommé en l'honneur de Marie-Clara Dorimène Roy-Desjardins, native de Sorel-Tracy et cofondatrice des caisses populaires Desjardins.

POUR CONNAÎTRE
L'ENSEMBLE DES PARCS
SUR NOTRE TERRITOIRE
ET LEURS EMPLACEMENTS:



RÉSEAUX CYCLABLES

Bordures de route ou pistes cyclables, la Ville de Sorel-Tracy permet aux cyclistes de se promener dans un environnement agréable et sécuritaire.

Saviez-vous que Tourisme région Sorel-Tracy et le Réseau cyclable de la Sauvagine vous proposent cinq trajets différents ?

- Itinéraire Cours d'eau et charmes ruraux
- Itinéraire de la Richelieu
- Itinéraire Pierre-De Saurel
- Itinéraire de la Yamaska
- Itinéraire des Îles

Découvrez les itinéraires au:
tourismeregionsoreltracy.com

STATIONS DE RÉPARATION

VÉLO

Trois stations de réparation de vélo Biciborne, dont les outils vous permettent d'effectuer des ajustements mineurs ou de gonfler un pneu, sont disponibles aux endroits suivants:

- Maison des gouverneurs (90, ch. des Patriotes)
- Parc Maisouna (10 525, route Marie-Victorin)
- Parc Regard-sur-le-Flleuve (5, rue Saint-Pierre)

PLANCHE À ROULETTES ET TROTTINETTES

Au parc de la Maison des jeunes « La Place » (95, chemin des Patriotes), une station de réparation est disponible, permettant de changer des pièces ou d'entretenir les roues et ancrages des planches à roulettes et trottinettes.







**AZIMUT
DIFFUSION**
azimutdiffusion.com 450.780.1118

SOIRÉES CHANSON
18 AVRIL 20H
JIREH GOSPEL CHOIR
VNC



SOIRÉES CHANSON
25 AVRIL 20H
CLASSE MOYENNE
FORMULE DEBOUT VNC



LES JEUDIS D'AZIMUT!
23 AVRIL 18H30
KARINE LAGUEUX
avec LAÏNE & DONNE



SOIRÉES CHANSON
9 MAI 20H
MAJOR-MORAN
VNC



CIRQUE
2 MAI 15H
OPPIDUM
8 à 88 ANS



LES JEUDIS D'AZIMUT!
7 MAI 18H30
SÉBASTIEN LACOMBE
avec LAÏNE & DONNE





PROGRAMMATION COMPLÈTE AU
AZIMUTDIFFUSION.COM
BILLETTERIE 450.780.1118

**programmation
hiver-printemps
2026**

SOIRÉES HUMOUR
5 JUIN 20H
CHARLES BRUNET
RioTinto



SOIRÉES CHANSON
13 JUIN 20H
MONONC' SERGE & ANONYMUS
FORMULE DEBOUT VNC



DÉFI DANIEL LEQUIN 5^e ÉDITION

Prenez part à la 5^e édition du Défi Daniel Lequin où le pur plaisir de courir, rire et s'amuser seront à l'honneur. Différentes distances sont proposées, soit 1, 3, 5, 10, 15 et 21 kilomètres.

- 📅 Dimanche 26 avril
- 📍 Quai Catherine-Legardeur (127, rue du Traversier)
- 🔗 Informations et inscriptions: defidaniellequin.itsyourrace.com

Tous les profits seront remis à parts égales à l'Association pulmonaire du Québec ainsi qu'à la Fondation Hôtel-Dieu de Sorel.



DÉFI VELO DU FLEUVE



SE DÉPASSER
POUR LA CAUSE

24 h
ÉQUIPE

8 h
ÉQUIPE

4 h
SOLO

Pédaler.

S'unir.

Faire une différence.

Les 14 et 15 août 2026, à Sorel-Tracy, la région se mobilise pour un grand défi cycliste au profit du programme **Défi-Cancer** du **Centre d'action bénévole du Bas-Richelieu**.

UNE PRÉSENTATION DE :



PIERRE LEFEBVRE
TOYOTA

PROPULSÉ PAR :

CAZA
agencecaza.ca



JE M'INSCRIS +

defivelodufleuve.ca



RETROUVEZ LA LISTE DE TOUS LES ORGANISMES ACCRÉDITÉS SUR LE SITE: VILLE.SOREL-TRACY.QC.CA

ACEF MONTÉRÉGIE-EST

L'ACEF Montérégie-Est offre des services gratuits et confidentiels: consultations budgétaires, défense des droits (logement et consommation) et ateliers thématiques. Prenez le contrôle de vos finances dès aujourd'hui!

acefme.org • 450 908-0929

ACEF Montérégie-Est

L'ARDOISE, GROUPE POPULAIRE EN ALPHABÉTISATION

Depuis 1996, nous faisons de l'alphabétisation populaire un levier de transformation sociale grâce à des ateliers ancrés dans la réalité et les besoins des personnes peu alphabétisées.

Vente de livres d'occasion au profit de L'Ardoise

30-31 mai, 9 h à 16 h

50, rue du Roi

450 780-1016

L'Ardoise, groupe populaire en alphabétisation

ASSOCIATION DES AIDANTS(ES) NATURELS(LES) DU BAS-RICHELIEU

L'organisme offre divers services (soutien, référence, conférences, dîners mensuels, répit, etc.) aux aidants naturels prenant soin d'un aîné afin de les soutenir dans leur rôle.

aanbr.org • 450 730-0880

Association des aidants naturels du Bas-Richelieu

ASSOCIATION DES PERSONNES HANDICAPÉES SOREL-TRACY

Nous favorisons l'accès au transport et au logement des personnes vivant avec une déficience physique et leur offrons aussi des activités éducatives, sociales et récréatives. Ainsi, nous contribuons à maintenir leur bien-être physique et mental, ainsi qu'à développer leurs habiletés intellectuelles et manuelles de même que leur autonomie.

450 743-6655

Association des personnes handicapées Sorel-Tracy



ORGANISMES

MARCHÉ AUX PUCES POUR LES FAMILLES

25 AVRIL - 9H À 13H



Trésors DE aquine



Club de curling Aurèle-Racine
3010 Pl. des Loisirs, Sorel-Tracy

ENTRÉE GRATUITE
Réservation obligatoire



CARREFOUR JEUNESSE PIERRE-DE SAUREL

Notre mission consiste à accompagner et soutenir les jeunes adultes de 15 à 35 ans dans leur parcours de vie (persévérance scolaire, recherche d'emploi, orientation, etc.).

cie-pierredesaurel.com • 450 743-1441

Carrefour jeunesse-emploi Pierre-De Saurel

CENTRE D'ACTION BÉNÉVOLE DU BAS-RICHELIEU (CABBR)

L'organisme offre une vaste gamme de services: cuisines collectives pour aînés et adultes, marché du CAB et dépannage d'urgence, accompagnement et transport médical, visites d'amitié, déjeuners-école, Info-Cancer et Défi-Cancer, popote roulante, bouton-panique, Bonhomme à lunettes, etc.

Ateliers de cuisine collective dès avril
(inscriptions en continu)

cab-basrichelieu.org • 450 743-4310

Centre d'action bénévole du Bas-Richelieu Inc.

CHEVALIERS DE COLOMB - CONSEIL 1132

Nous organisons et soutenons de nombreux projets communautaires (collectes de fonds, aide alimentaire, activités familiales, initiatives d'organismes locaux, etc.).

conseil1132@videotron.ca • 450 855-9988

CLUB ASTRONOMIE SOREL-TRACY

L'organisme favorise le développement des connaissances en astronomie, chez les débutants tout comme chez les personnes plus expérimentées, par de l'observation, des échanges, des réunions et des conférences.

clubastrosoreltracy.org

Club Astronomie Sorel-Tracy

CLUB DE BRIDGE SOREL-TRACY

Qui suis-je ? On me joue à tout âge, je vous permets de créer de nouvelles amitiés. De plus, je vous fais pratiquer le calcul et activer votre mémoire. Avec moi, vous développez votre esprit logique et stratégique.

Diane Lamothe: 450 846-8482

CLUB D'ORNITHOLOGIE SOREL-TRACY

L'organisme vise à permettre à ses membres d'acquérir et d'améliorer leurs connaissances au sujet de la faune ailée du Québec grâce à des conférences, des ateliers et des sorties guidées.

ornitho-soreltracy.org

LES IMPATIENTS

L'organisme vient en aide aux personnes ayant des enjeux de santé mentale par le biais de l'expression artistique, en offrant des ateliers de création.

impatients.ca • 438 828-3462

JARDIN COMMUNAUTAIRE ÉCOLOGIQUE AUX QUATRE VENTS

Amants de la nature, venez partager le plaisir de cultiver légumes, fleurs et petits fruits, dans une approche écologique, et rencontrer d'autres amateurs de jardinage.

📞 450 494-0009

📍 Jardin écologique Aux quatre vents
Sorel-Tracy

JARDINVILLE SOREL-TRACY

Devenez membre et cultivez vos légumes, dans un environnement agréable et fraternel. Vous pouvez réserver votre terrain pour la prochaine saison.

📞 lallemmand_anne@hotmail.com

📍 8260, chemin St-Roch

L'ORIENTHÈQUE

L'organisme offre une gamme de services complète en recherche d'emploi, ainsi qu'en soutien à l'installation et à l'intégration des personnes issues de l'immigration.

Focus carrière

👤 Femmes de 18 ans et plus

📅 Début: 27 avril

Programme B-50+

👤 50 ans et plus souhaitant réintégrer
le marché du travail

📅 Début: 19 mai

📞 orientheque.ca • 450 730-0181

📍 343, boul. Poliquin

📍 L'Orienthèque

PARC RÉGIONAL DES GRÈVES

Découvrez le parc en profitant de ses sentiers accessibles et bien entretenus, idéals pour la marche, la randonnée et les sorties en famille, en pleine nature.

Chalet de services ouvert tous les jours
de 9 h à 16 h

📞 info@parcregionaldesgreves.com
450 780-5731

📍 3100, chemin du Golf

PARRAINAGE CIVIQUE DE LA VALLÉE-DU-RICHELIEU

Nous favorisons l'inclusion sociale de personnes présentant un trouble de développement intellectuel, du spectre de l'autisme ou de santé mentale, grâce à un service de jumelage avec des membres de la communauté ainsi que des activités sociales.

**Nous sommes à la recherche de bénévoles
pour le jumelage.**

📞 pcvr.ca • 1 877 464-7287

REGROUPEMENT POUR LA SANTÉ DES AÎNÉS PIERRE-DE SAUREL

L'organisme offre aux personnes de 50 ans et plus des activités à prix abordables, tout en vous permettant de vous impliquer comme bénévole.

📞 rsaps.ca • 450 855-3737

📍 Regroupement pour la santé
des aînés Pierre-de-Sorel

SOCIÉTÉ D'HORTICULTURE DU BAS-RICHELIEU

L'organisme offre aux amateurs la possibilité de développer leurs connaissances horticoles, notamment par le biais de 8 conférences annuelles, tout en contribuant à la sauvegarde de notre écosystème.

📞 450 855-0871

📍 Société d'horticulture Sorel-Tracy

LE VAISSEAU D'OR

L'organisme est voué au mieux-être de l'entourage d'une personne vivant avec un trouble de santé mentale.

📞 levaisseauador.org • 450 743-2300

📍 Le Vaisseau d'Or



Explorez votre ville



Trouvez une foule
de renseignements
sur notre site Web.

Le printemps est là!

Eau potable et arrosage

Pour être certain d'arroser au bon moment (nouvelle plantation, arrosage automatique ou manuel, remplissage des piscines et spas, lavage des véhicules, etc.).

Subventions environnementales

Pour bénéficier d'une subvention à l'achat de nouveaux arbres, d'un baril récupérateur d'eau de pluie, de couches lavables ou de produits d'hygiène féminine durables.

Urbanisme et zonage

Avant d'entreprendre des travaux ou de procéder à une demande de permis (abattage et plantation d'arbres, construction de remise ou de garage, sécurité des piscines résidentielles, rénovation près d'un cours d'eau, etc.).

Bon à savoir!

Recherche par adresse

Qui est le conseiller ou la conseillère de votre quartier? Quand seront ramassés vos bacs roulants? Quel est votre horaire d'arrosage extérieur l'été? Trouvez toutes ces réponses grâce à l'outil de recherche par adresse!

Signaler un problème

Pour signaler un refoulement d'égout, un bris d'aqueduc, un lampadaire défectueux ou un module de jeux brisé.

